

Prot. 15451
olee 29.10.19

**INFORMAZIONI
PERSONALI****FAUSTO TORELLI**

Tutti i campi del CV sono facoltativi. Rimuovere i campi vuoti.

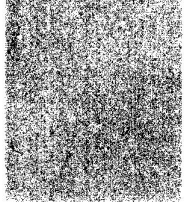

VIA FRATELLI CERVI 85 , 42020 SAN POLO

D'ENZA (RE) ITALIA

☎ 3385004684

✉ fausto.torelli@ausl.re.itsindaco@comune.montecchio-emilia.re.it

● WHATSAPP

Sesso MASCHILE | Data di nascita 25/12/1952 |

Nazionalità ITALIANA

OCCUPAZIONE
PER LA QUALE
SI CONCORRE
POSIZIONE
RICOPERTA
OCCUPAZIONE
DESIDERATA
TITOLO DI
STUDIO
DICHIARAZIONI
PERSONALI

SINDACO CITTA' DI MONTECCHIO EMILIA
MEDICO-CHIRURGO SPECIALISTA IN MALATTIE
DELL'APPARATO CARDIOVASCOLARE
SPECIALISTA IN SCIENZA DELL'ALIMENTAZIONE.
CARDIOLOGO AMBULATORIALE AUSL DI REGGIO
EMILIA

ESPERIENZA
PROFESSIONAL
E

SERVIZIO DI LEVA COME UFFICIALE MEDICO
PRESSO LA LEGIONE CARABINIERI DI PARMA.
MEDICO CARDIOLOGO OSPEDALIERO.
MEDICO CARDIOLOGO OSPEDALIERO.
MEDICO DI MEDICINA GENERALE FINO AL 2006
SPECIALISTA CARDIOLOGO AMBULATORIALE
DAL 2006.
MEDICO ANIMATORE DI FORMAZIONE

[Inserire separatamente le esperienze professionali svolte iniziando dalla più recente.]

Sostituire con date

SPECIALISTA CARDIOLOGO AMBULATORIALE



(da - a) AZIENDA SANITARIA LOCALE DI REGGIO EMILIA
AMBULATORIO TERRITORIALE DELLO
SCOMPENSO CARDIACO

Master in Medicina Specialistica verso la Community care
(UNIBO Alma Mater Studiorum))

Master in Community Care e sviluppo del Sistema
Sanitario (CA'FOSCARI VENEZIA)

Revisore dei conti SUMAI Reggio Emilia

ISTRUZIONE E
FORMAZIONE

2001 LINEE GUIDA DELLO SCOMPENSO
CARDIACO CEVEAS MODENA
2006 COMPETENZA IN ECOCARDIOGRAFIA
SIEC
DOCENTE PRESSO SCUOLA DI FORMAZIONE IN
MEDICINA GENERALE
DOCENTE FORMATORE NEI CORSI DI CURA DEL
PAZIENTE CON SCOMPENSO CARDIACO

COMPETENZE
PERSONALI

[Rimuovere i campi non compilati.]



Lingua madre ITALIANO

Altre lingue

| | COMPRESIONE | | PARLATO | | PRODUZIONE SCRITTA |
|----------|-------------|---------|-------------|------------------|---|
| | Ascolto | Lettura | Interazione | Produzione orale | |
| FRANCESE | B2 | B2 | B1 | B2 | Sostituire con il nome del certificato di lingua acquisito. Inserire il livello, se conosciuto |
| INGLESE | A2 | B1 | A1 | A1 | |

Livelli: A1/A2: Utente base - B1/B2: Utente intermedio - C1/C2: Utente avanzato

Quadro Comune Europeo di Riferimento delle Lingue

Competenze comunicative

▪ ELENCO REGIONALE ANIMATORI DI FORMAZIONE

Competenze professionali

▪ Animatore di Formazione

Competenza digitale

| | AUTOVALUTAZIONE | | | | |
|--|---------------------------------|-----------------------|------------------------|-------------|-------------------------|
| | Elaborazione delle informazioni | Comunicazione | Creazione di Contenuti | Sicurezza | Risoluzione di problemi |
| | UTENTE INTERMEDI O | UTENTE INTERMED IO | UTENTE INTERMED IO | UTENTE BASE | UTENTE BASE |

Livelli: Utente base - Utente intermedio - Utente avanzato
Competenze digitali - Scheda per l'autovalutazione

Sostituire con il nome del(i) certificato(i) TIC

▪ Buona padronanza degli strumenti atti alla refertazione informatica



- Buona padronanza di Power point per presentazioni , lezioni, conferenze.

Altre competenze ▪ GIARDINAGGIO

PATENTE B

Dati personali Autorizzo il trattamento dei miei dati personali ai sensi del Decreto Legislativo 30 giugno 2003, n. 196 "Codice in materia di protezione dei dati personali".

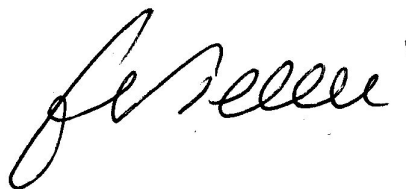

DICHIARAZIONE RELATIVA ALL' ASSUNZIONE DI ALTRE CARICHE ED INCARICHI

Il/La sottoscritto/a FAUSTO TONELLI nato/a a MONTECCHIO E 25-12-52
residente in S. PAOLO D'ENZA in Via F.lli CERULI nr. 85 in qualità
di SINDACO (specificare la carica) del Comune di Montecchio Emilia ai sensi e
per gli effetti di cui all'art. 14, comma 1, lett. d) e e), del D. Lgs. n. 33/2013

DICHIARO

- di non ricoprire, ad oggi, alcuna carica presso enti pubblici o privati;
 di ricoprire, ad oggi, le seguenti cariche presso enti pubblici o privati e di percepire i compensi a fianco di ognuna evidenziati:

| Carica ricoperta | Ente pubblico o privato ove si esercita la carica | Compenso percepito | Durata della carica |
|------------------|---|--------------------|---------------------|
| 1 | | | |
| 2 | | | |
| 3 | | | |
| 4 | | | |
| 5 | | | |
| 6 | | | |

- di non ricoprire, ad oggi, incarichi a carico della finanza pubblica;
 di ricoprire, ad oggi, i seguenti incarichi con oneri a carico della finanza pubblica e di percepire i compensi a fianco di ognuna evidenziati:

| Incarico ricoperto | Ente pubblico che ha conferito l'incarico | Compenso percepito | Durata dell'incarico |
|--------------------|---|--------------------|----------------------|
| 1 | | | |
| 2 | | | |
| 3 | | | |
| 4 | | | |
| 5 | | | |
| 6 | | | |

Montecchio E addì 21-10-2019

IL/LA DICHIARANTE

